

Euro NCAP Test 2020: Audi A3

Fünf Sterne für den A3

Das Fahrzeug ist mit Gurtkraftbegrenzern, Gurtstraffern, Kopfairbags sowie optischen und akustischen Gurtwarnern in der ersten und zweiten Sitzreihe mit Sitzplatzbelegungserkennung ausgestattet. Für die vorderen Plätze sind zusätzlich Seitenairbags (für die zweite Sitzreihe optional erhältlich) sowie ein Zentralairbagsystem zwischen den Sitzen verbaut.

Der Insassenschutz ist gut, das Verletzungsrisiko für Erwachsene und Kinder ist durchgehend gering bis teilweise grenzwertig. Es sind ISOFIX-Halter an den beiden hinteren äußeren Sitzplätzen montiert mit i-Size-Kennzeichnung, für den Beifahrersitz sind sie optional verfügbar. Die gegurtete Montage auf dem Beifahrersitz ist unkritisch. Der Frontairbag auf der Beifahrerseite ist deaktivierbar.

Der A3 ist mit einem autonomen Notbremsassistenten mit Fußgängererkennung, einem aktiven Spurhaltesystem und einer Fahreraufmerksamkeitserkennung serienmäßig ausgestattet. Eine Multikollisionsbremse wie auch ein e-Call-Notrufsystem sind serienmäßig verbaut. Ein ISO-konformes Rettungsdatenblatt („Rettungskarte“) steht zur Verfügung.



Der Audi A3 im frontalen Offsetcrash gegen die rollende Barriere mit Deformationselement (Foto: Euro NCAP)

Insassenschutz für Erwachsene: 89%

Die Fahrgastzelle blieb im Offset-Frontal-Test stabil. Der Schutz der Brust des Fahrers wurde als grenzwertig eingestuft, basierend auf Dummy-Messungen des Drucks auf den Oberkörper. Die Dummymessungen zeigten einen guten Schutz der Knie und Oberschenkel des Fahrers und des Beifahrers. Audi hat gezeigt, dass ein ähnliches Schutzniveau für Insassen unterschiedlicher Größe und für Insassen in verschiedenen Positionen möglich ist. Die Analyse der Barriere, auf die der A3 traf, zeigte einige Bereiche mit hoher Deformation, was auf ein hohes Risiko für das gegnerische Fahrzeug hinwies. Beim Test gegen starre Wand über die gesamte Breite war der Schutz für alle kritischen Körperregionen gut oder ausreichend für den Fahrer als auch für den Insassen auf den Rücksitzen.

Beim Seitencrash war der Schutz für alle kritischen Körperbereiche gut. Auch beim schwereren Pfahlanprall war der Schutz rundum gut. Der Schutz beim Aufprall auf die Insassen abgewandte Seite mit Bewertung der Auslenkung des Dummys (Bewegung zur anderen Seite des Fahrzeugs) wurde als ausreichend bewertet. Ab der Fahrzeug-Identifizierungsnummer WAUZZZGYMA058053 ist der A3 mit einem Mittelairbag ausgestattet zum Schutz der vorderen Insassen zueinander bei einem Seitenaufprall. Dieses System hat im Euro NCAP-Test gut funktioniert mit einem guten Schutz des Kopfes für beide Vordersitzinsassen. Autos vor dieser FIN haben keinen Mittelairbag.

Prüfungen an den Vordersitzen und Kopfstützen wiesen einen guten Schutz gegen Schleudertrauma bei einem Auffahrunfall auf. Eine geometrische Bewertung der Rücksitze ergab ebenfalls einen guten Schleudertrauma-Schutz. Der A3 ist serienmäßig mit einem Multikollisionsbremssystem ausgestattet, das die Bremsen unmittelbar nach einem Aufprall auslöst um zu verhindern, dass das Fahrzeug in Sekundäraufpralle verwickelt wird. Das Fahrzeug verfügt auch über ein e-Call-System, das im Falle eines Aufpralls automatisch eine Nachricht an die Rettungsdienste auslöst, in der der Standort des Fahrzeugs angegeben wird.

Insassenschutz für Kinder: 81%

Im Frontaloffsettest wurde der Schutz von Hals und Brust des 10-jährigen Dummies als grenzwertig eingestuft, basierend auf den Messwerten der Nacken- und der Brustbelastung. Im seitlichen Crashtest war der Schutz aller kritischen Körperregionen gut, und der A3 erzielte für diesen Teil der Bewertung die volle Punktzahl. Der Beifahrerairbag kann deaktiviert werden, um die Verwendung eines nach hinten gerichteten Kindersitzes dort zu ermöglichen. Der Fahrer erhält klare Informationen über den Status des Beifahrer-Airbags. Alle Kindersitze, für die der A3 ausgelegt ist, konnten ordnungsgemäß eingebaut und verwendet werden.

Ungeschützte Verkehrsteilnehmer: 68%

Die Motorhaube bot dem Kopf eines angefahrenen Fußgängers überwiegend guten oder ausreichenden Schutz, wobei an anderen Bereichen schwache und ungenügende Ergebnisse verzeichnet wurden. Der Stoßfänger bot einen guten Schutz für die Beine des Fußgängers, und der Schutz des Beckens war in den meisten Testpositionen gut. Das autonome Notbremssystem (AEBS) des A3 kann ungeschützte Verkehrsteilnehmer wie Fußgänger und Radfahrer, aber auch andere Fahrzeuge erkennen. In den Tests reagierte das System ausreichend auf solche Verkehrsteilnehmer, wobei Kollisionen in den meisten Fällen vermieden oder abgemildert wurden. Das System erkennt keine Fußgänger hinter dem Auto, ein Notbremstests bei Rückwärtsfahrt wurde nicht durchgeführt.

Sicherheits-Assistenten: 73%

Ein autonomes Notbremssystem (AEBS) ist serienmäßig eingebaut. Das System hat bei Tests der Erkennung und Reaktion auf andere Fahrzeuge gut abgeschnitten, wobei Unfälle in den meisten Fällen vermieden oder abgemildert wurden. Neben einer Sicherheitsgurt-Warnung für Vorder- und Rücksitze verfügt der A3 über ein Fahrerüberwachungssystem, das anhand von Lenkbewegungen erkennt, ob der Fahrer aufmerksam und auf die Fahraufgabe konzentriert ist oder durch Müdigkeit oder andere Faktoren beeinträchtigt ist. Das System warnt den Fahrer, wenn eine Beeinträchtigung der Fahrtüchtigkeit festgestellt wird.

Das Spurhaltesystem korrigiert sanft die Lenkung des Fahrzeugs, wenn es aus der Spur gerät, und greift in einigen kritischen Situationen auch wesentlich aggressiver ein. Ein vom Fahrer einstellbarer Geschwindigkeitsbegrenzer gehört zur Serienausstattung. Als Option ist ein weitergehendes System erhältlich, das lokale Geschwindigkeitsbegrenzungen erkennt und so eingestellt werden kann, dass es die Geschwindigkeit des Fahrzeugs automatisch entsprechend begrenzt.

Herausgeber/Impressum

ADAC e.V.
Test und Technik
81360 München
E-Mail tet@adac.de
www.adac.de

Euro NCAP
www.euroncap.com



Audi A3
Standard Safety Equipment

2020



Adult Occupant



89%

Child Occupant



81%

Vulnerable Road Users



68%

Safety Assist



73%

SPECIFICATION

Tested Model	Audi A3 35 TSI, LHD
Body Type	- 5 door hatchback
Year Of Publication	2020
Kerb Weight	1500kg
VIN From Which Rating Applies	- WAUZZZGYMA058053
Class	Small Family Car

SAFETY EQUIPMENT

	Driver	Passenger	Rear
FRONTAL CRASH PROTECTION			
Frontal airbag	●	●	✘
Belt pretensioner	●	●	●
Belt loadlimiter	●	●	●
Knee airbag	✘	✘	✘
LATERAL CRASH PROTECTION			
Side head airbag	●	●	●
Side chest airbag	●	●	○
Side pelvis airbag	●	●	○
Centre Airbag	●	●	✘

Version 011220

SAFETY EQUIPMENT (NEXT)

	Driver	Passenger	Rear
CHILD PROTECTION			
Isofix	—	○	●
Integrated CRS	—	✘	✘
Airbag cut-off switch	—	●	—
SAFETY ASSIST			
Seat Belt Reminder	●	●	●

OTHER SYSTEMS	
Active Bonnet	✘
AEB Vulnerable Road Users	●
AEB Car-to-Car incl. Turn Across Path	●
AEB Reverse	✘
Speed Assistance	●
Lane Assist System	●

Note: Other equipment may be available on the vehicle but was not considered in the test year.

- Fitted to the vehicle as standard
 ○ Fitted to the vehicle as part of the safety pack
○ Not fitted to the test vehicle but available as option or as part of the safety pack
 ✘ Not available
 — Not applicable

ADULT OCCUPANT

Total 34.1 Pts / 89%

■ GOOD
 ■ ADEQUATE
 ■ MARGINAL
 ■ WEAK
 ■ POOR

Frontal Impact 12.5 / 16 Pts

Mobile Progressive Deformable Barrier Full Width Rigid Barrier

Lateral Impact 16.0 / 16 Pts

Side Mobile Barrier Side Pole Far-Side Excursion Occupant Interaction

Rear Impact 3.5 / 4 Pts

Rear Seat Front Seat

 ADULT OCCUPANT

Total 34.1 Pts / 89%

GOOD ADEQUATE MARGINAL WEAK POOR

Rescue and Extrication		2.0 / 2 Pts
Rescue Sheet	Available, ISO compliant	
Advanced eCall	Available	
Multi Collision Brake	Available	

Comments

The passenger compartment remained stable in the offset frontal test. Protection of the driver's chest was rated as marginal, based on dummy measurements of compression. Dummy measurements indicated good protection of the knees and femurs of both the driver and passenger. Audi showed that a similar level of protection would be provided to occupants of different sizes and to those sitting in different positions. Analysis of the barrier into which the A3 crashed showed some localised areas of high deformation, and its score was penalised for the risk it presented to the opposing vehicle. In the full-width, rigid wall test, protection was good or adequate for all critical body regions for both the driver and the rear seat passenger. In the side barrier test, representing a collision by another vehicle, protection of all critical body areas was good. Similarly, in the more severe side pole impact, protection was good all-round. In an assessment of protection in far-side impact, dummy excursion (its movement towards the other side of the vehicle) was rated as adequate. From VIN number WAUZZZGYMA058053, the A3 is equipped with a centre airbag to protect against occupant-to-occupant interaction in side impacts. This system worked well in Euro NCAP's test, with good protection of the head for both front seat occupants. Cars before this VIN do not have the centre airbag and the rating shown here does not apply. Tests on the front seats and head restraints demonstrated good protection against whiplash injury in the event of a rear-end collision. A geometric assessment of the rear seats also indicated good whiplash protection. The A3 is equipped as standard with a multi-collision braking system, which applies the brakes immediately after an impact to prevent the vehicle from being involved in secondary impacts. The car also has an advanced e-Call system which, in the event of an accident, automatically sends a message to the emergency services, giving the car's location.

CHILD OCCUPANT

Total 39.7 Pts / 81%

■ GOOD
 ■ ADEQUATE
 ■ MARGINAL
 ■ WEAK
 ■ POOR

Crash Test Performance based on 6 & 10 year old children

20.7 / 24 Pts

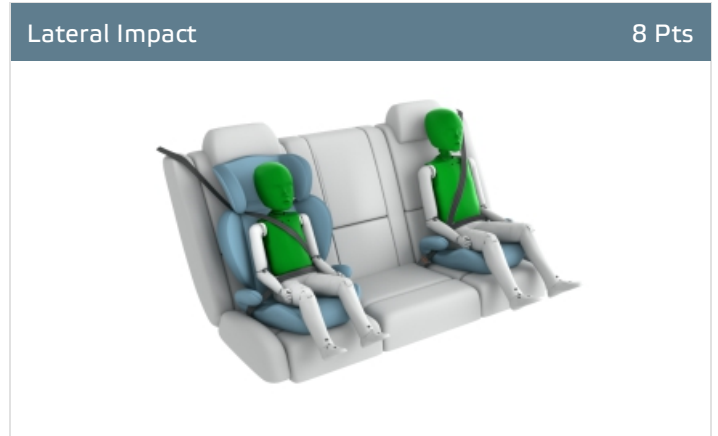
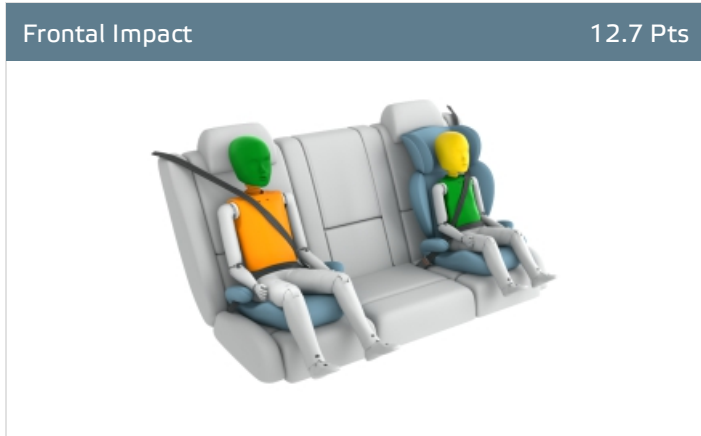

Restraint for 6 year old child: *Römer Kidfix² R*
 Restraint for 10 year old child: *Römer Kidfix XP Booster*

Safety Features

7.0 / 13 Pts

	Front Passenger	2nd row outboard	2nd row center
Isifix	○	●	✘
i-Size	✘	●	✘
Integrated CRS	✘	✘	✘

● Fitted to test car as standard
 ○ Not on test car but available as option
 ✘ Not available

CRS Installation Check

12.0 / 12 Pts

- Install without problem
- Install with care
- Safety critical problem
- ✗ Installation not allowed

■ i-Size CRS

Maxi Cosi 2way Pearl & 2wayFix (i-Size)



Maxi Cosi 2way Pearl & 2wayFix (i-Size)



BeSafe iZi Kid X2 i-Size (i-Size)



Britax Römer TriFix2 i-Size (i-Size)



BeSafe iZi Flex FIX i-Size (i-Size)



■ ISOFIX CRS

BeSafe iZi Combi X4 ISOfix (ISOFIX)



Britax Römer KidFix XP (ISOFIX)



 CHILD OCCUPANT

Total 39.7 Pts / 81%

■ Universal Belted CRS

Maxi Cosi Cabriofix (Belt)



Maxi Cosi Cabriofix & EasyBase2 (Belt)



Britax Römer King II LS (Belt)



Britax Römer KidFix XP (Belt)



CHILD OCCUPANT

Total 39.7 Pts / 81%

	Seat Position			
	Front	2nd row		
	PASSENGER	LEFT	CENTER	RIGHT
Maxi Cosi 2way Pearl & 2wayFix (i-Size)	—	●	—	●
Maxi Cosi 2way Pearl & 2wayFix (i-Size)	—	●	—	●
BeSafe iZi Kid X2 i-Size (i-Size)	—	●	—	●
Britax Römer TriFix2 i-Size (i-Size)	—	●	—	●
BeSafe iZi Flex FIX i-Size (i-Size)	—	●	—	●
BeSafe iZi Combi X4 ISOfix (ISOFIX)	—	●	—	●
Britax Römer KidFix XP (ISOFIX)	—	●	—	●
Maxi Cosi Cabriofix (Belt)	●	●	●	●
Maxi Cosi Cabriofix & EasyBase2 (Belt)	●	●	✘	●
Britax Römer King II LS (Belt)	●	●	●	●
Britax Römer KidFix XP (Belt)	●	●	●	●

● Install without problem
 ● Install with care
 ● Safety critical problem
 ✘ Installation not allowed
 — Not available

Comments

In the frontal offset test, protection of the neck and chest of the 10-year dummy was rated as marginal, based on readings of neck tension and chest deceleration. In the side barrier test, protection of all critical body regions was good and the A3 scored maximum points for this part of the assessment. The front passenger airbag can be disabled to allow a rearward-facing child restraint to be used in that seating position. Clear information is provided to the driver regarding the status of the airbag and the system was rewarded. All of the restraints for which the A3 is designed could be properly installed and accommodated.

VULNERABLE ROAD USERS

Total 36.8 Pts / 68%



Pedestrian

24.8 / 36 Pts



Head Impact	13.7 Pts
Pelvis Impact	5.1 Pts
Leg Impact	6.0 Pts

Vulnerable Road Users

12.0 / 18 Pts

System Name	Pre-Sense
Type	Auto-Brake with Forward Collision Warning
Operational From	5 km/h

 VULNERABLE ROAD USERS

Total 36.8 Pts / 68%

AEB Pedestrian

 5.6 / 9 Pts

■ Day time

Vehicle reversing into standing pedestrian

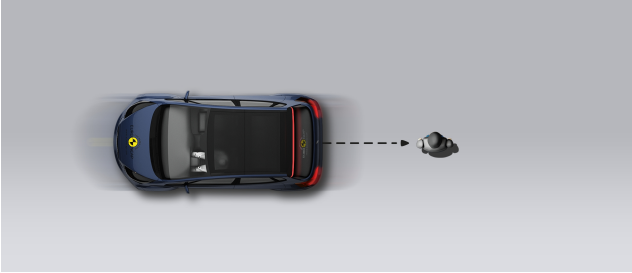

Adult crossing the road

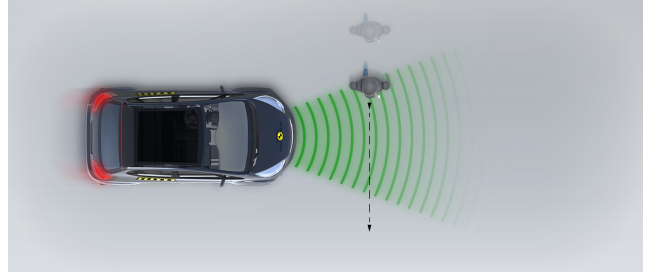

Child running from behind parked vehicles

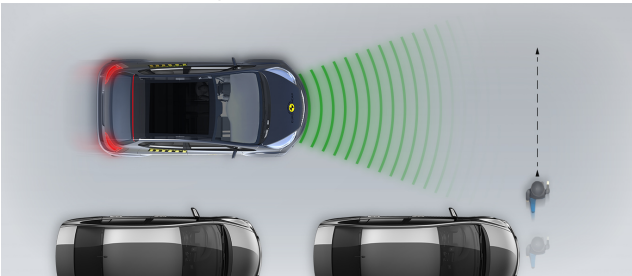

Adult along the roadside

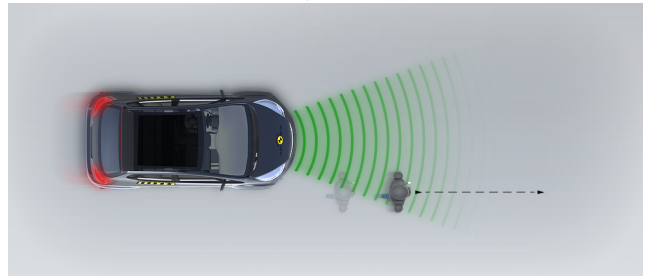

■ Night time

Adult crossing the road



Adult along the roadside

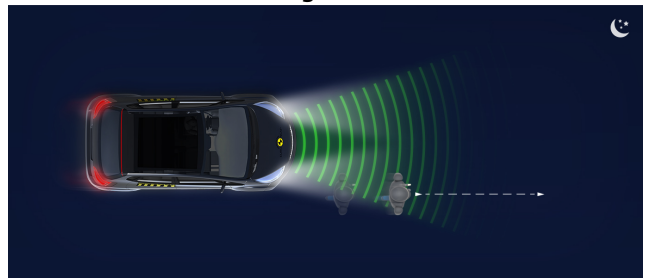

VULNERABLE ROAD USERS

Total 36.8 Pts / 68%

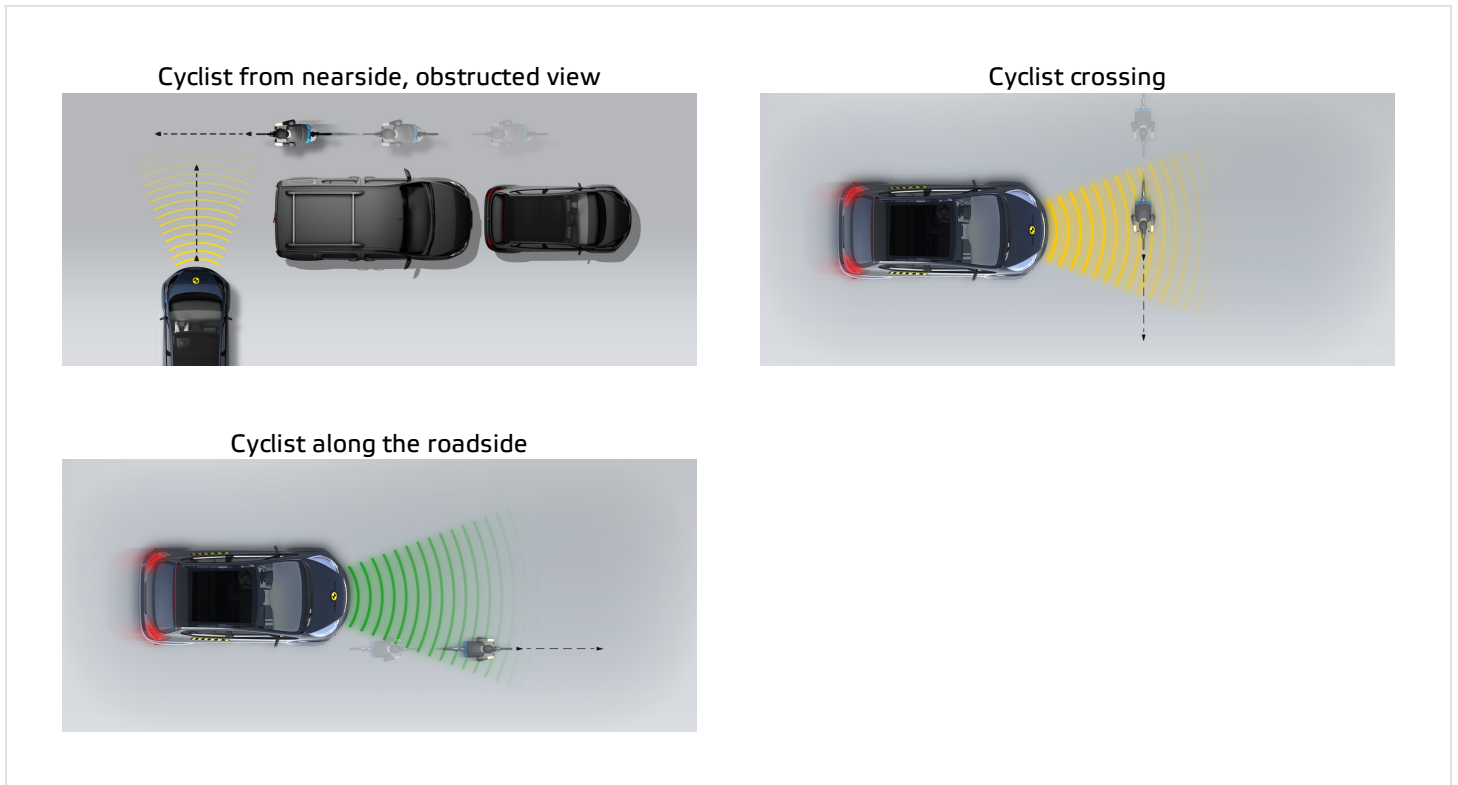
AEB Cyclist
6.4 / 9 Pts
**Comments**

The bonnet surface provided predominantly good or adequate protection to the head of a struck pedestrian, with weak and poor results recorded elsewhere. The bumper provided good protection to pedestrians' legs and protection of the pelvis was good at most test positions. The A3's autonomous emergency braking (AEB) system can detect vulnerable road users like pedestrians and cyclists, as well as other vehicles. In tests, the system's response to such road users was adequate, with collisions avoided or mitigated in most cases. The system does not detect pedestrians to the rear of the car, and reversing tests were not performed.

SAFETY ASSIST

Total 11.8 Pts / 73%

■ GOOD
 ■ ADEQUATE
 ■ MARGINAL
 ■ WEAK
 ■ POOR

Speed Assistance

■ 1.3 / 3 Pts

System Name	Speed Limiter
Speed Limitation Function	Manually set (accurate to 5km/h)

Occupant Status Monitoring

■ 3.0 / 3 Pts

> Seatbelt Reminder

■ 2.0 / 2 Pts

Applies To	Front and rear seats, including third row		
Warning	Driver Seat	Front Passenger(s)	Rear Passenger(s)
Visual	●	●	●
Audible	●	●	●
Occupant Detection	—	●	●

● Pass
 ● Fail
 — Not available

> Driver Monitoring

■ 1.0 / 1 Pts

System Name	Rest Recommendation
Type	Steering Input
Operational From	30 km/h

SAFETY ASSIST

Total 11.8 Pts / 73%

Lane Support

2.5 / 4 Pts

System Name	Lane Assist
Type	LKA and ELK
Operational From	60 km/h
PERFORMANCE	
Emergency Lane Keeping	ADEQUATE
Lane Keep Assist	GOOD
Human Machine Interface	GOOD

AEB Car-to-Car

5.1 / 6 Pts

System Name	Pre-Sense
Type	Autonomous emergency braking and forward collision warning
Operational From	5 km/h
Sensor Used	camera and radar

 SAFETY ASSIST

Total 11.8 Pts / 73%

■ Autobrake function only

Test car turns across the path of an approaching car

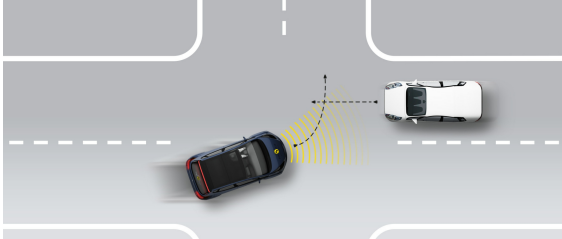

Approaching a stationary car

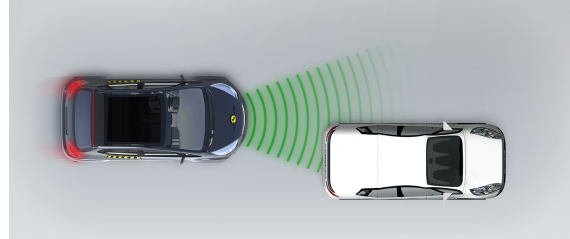

Approaching a stationary car

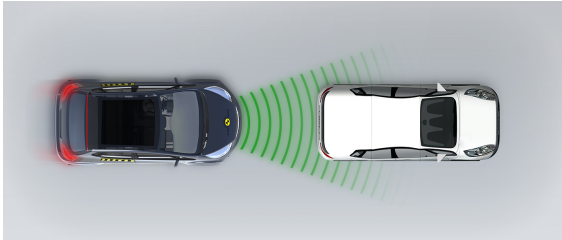

Approaching a stationary car

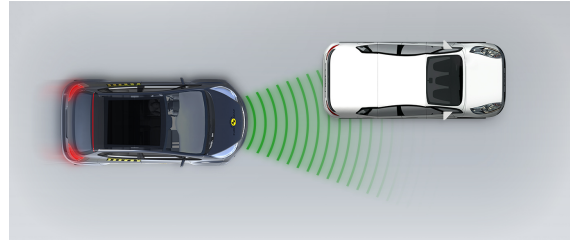

Approaching a slower moving car

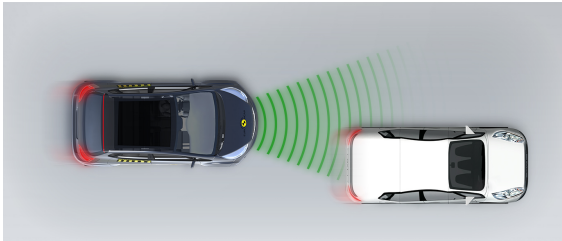

Approaching a slower moving car

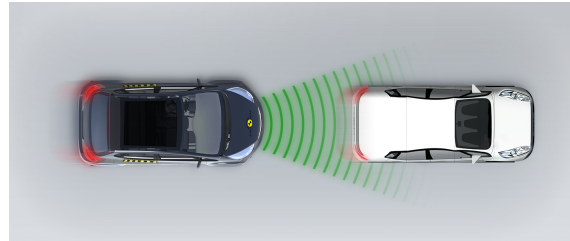

Approaching a slower moving car

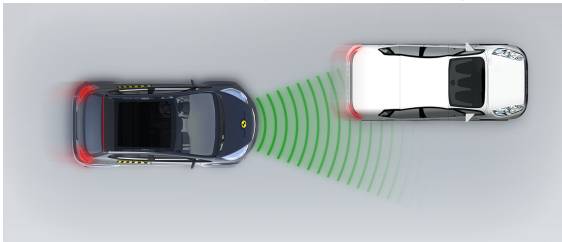

Approaching a braking car

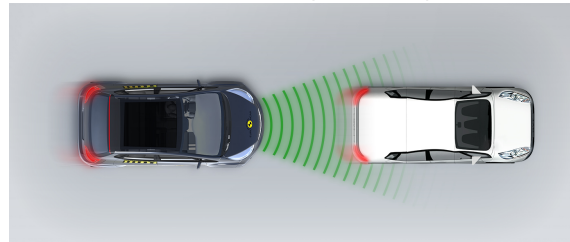

 SAFETY ASSIST

Total 11.8 Pts / 73%

■ Driver reacts to warning

Approaching a stationary car

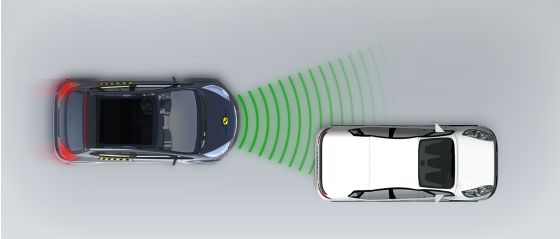

Approaching a stationary car

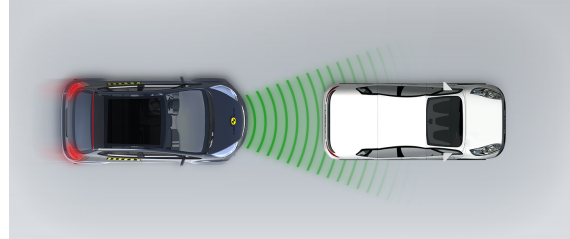

Approaching a stationary car

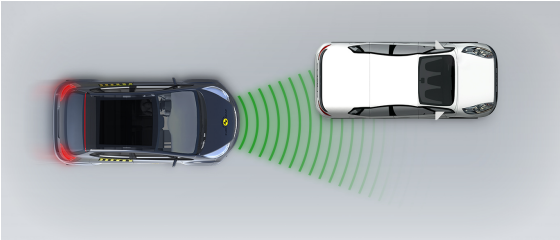

Approaching a slower moving car

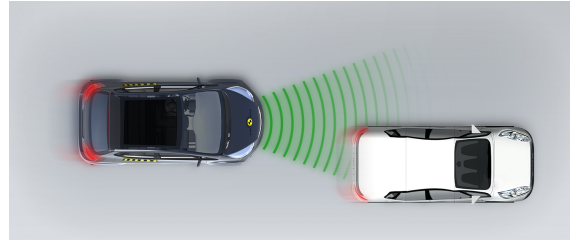

Approaching a slower moving car

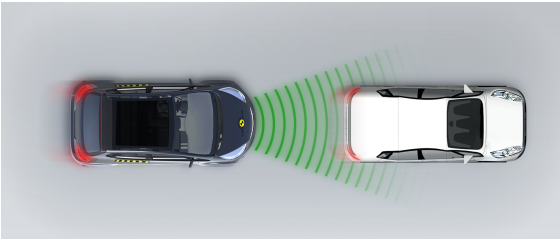

Approaching a slower moving car

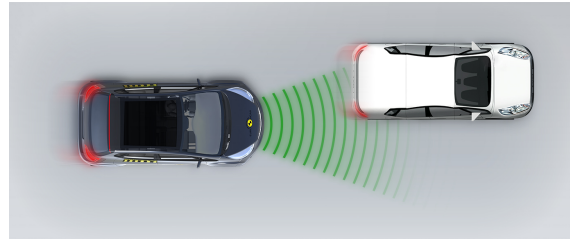

Approaching a braking car

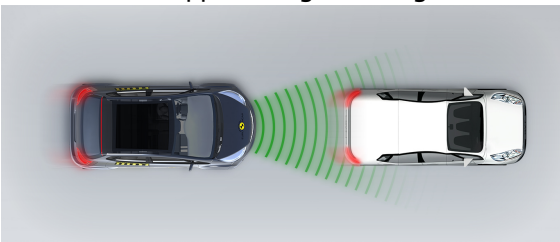

 SAFETY ASSIST

Total 11.8 Pts / 73%

Comments

Autonomous emergency braking (AEB) is fitted as standard. The system performed well in tests of its detection and reaction to other vehicles, with impacts being avoided or mitigated in most cases. As well as a seatbelt reminder for front and rear seats, the A3 has a driver monitoring system which uses steering inputs to identify whether the driver is alert and focussed on the driving task or is impaired through fatigue or other factors. The system warns the driver if impaired driving is detected. The lane support system gently corrects the steering of the car if it is drifting out of lane and also intervenes much more aggressively in some critical situations. A driver-set speed limiter is fitted as standard and is the speed assistance system rated here. A more advanced system is available as an option which identifies local speed limits and can be set to automatically limit the vehicle's speed accordingly.

RATING VALIDITY

Variants of Model Range

Body Type	Engine	Model Name/Code	Drivetrain	Rating Applies	
				LHD	RHD
5 door hatchback	1.0 TFSI, petrol	A3 30 TFSI	4 x 2	✓	✓
5 door hatchback	1.5 TFSI, petrol*	A3 35 TFSI	4 x 2	✓	✓
5 door hatchback	2.0 TDI, diesel	A3 30 TDI	4 x 2	✓	✓
5 door hatchback	2.0 TDI, diesel	A3 35 TDI	4 x 2	✓	✓
5 door hatchback	1.5 TFSIe, petrol, PHEV	A3 40 TFSIe	4 x 2	-	-
5 door hatchback	1.5 TGI	A3 30 gtron	4 x 2	✓	✓
4 door saloon	1.0 TFSI, petrol	A3 30 TFSI	4 x 2	✓	✓
4 door saloon	1.5 TFSI, petrol	A3 35 TFSI	4 x 2	✓	✓
4 door saloon	2.0 TDI, diesel	A3 30 TDI	4 x 2	✓	✓
4 door saloon	2.0 TDI, diesel	A3 35 TDI	4 x 2	✓	✓

*Tested variant

Annual Reviews and Facelifts

Date	Event	Outcome
December 2020	Rating Published	2020 ★★★★★ ✓